

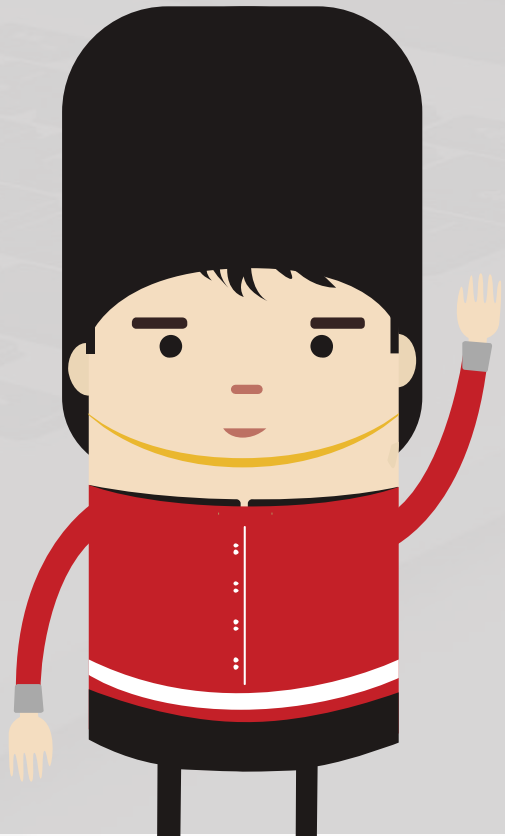

INSCRIPCIÓN EXÁMENES CAMBRIDGE



¿Cómo puedo pagar la inscripción a uno de los exámenes de Cambridge?



Antes de entrar al Campus del BRITÁNICO para hacer la reserva y el pago de tu examen, debes tener tu usuario y contraseña.

1

- ✓ Si eres alumno del BRITÁNICO ya tienes los accesos, sin embargo, deberás actualizar tus datos [presionando aquí.](#)
- ✓ Si eres alumno nuevo, deberás generar tu código aquí [presionando aquí.](#)

2

Una vez que ya tengas tu usuario y contraseña entra a nuestro Campus [presionando aquí.](#)



Dentro del Campus del BRITÁNICO

1. Selecciona la opción “Matrícula Online”.



Centro del Alumno

- Mi Historial de Cursos**
Permite consultar mi historial académico.
- Matrícula Online**
Permite realizar la inscripción desde el carrito de la compra.
- Realizar Pago**
Permite realizar pago con tarjeta de crédito y bancos, de los derechos de enseñanza, textos, merchandising y otros servicios.
- Venta Textos, Merch, Servicios**
Permite comprar Textos, Merchandising y otros servicios.
- Tickets Pendientes Pago Bancos**
Permite revisar sus Tickets Pendientes Pago en Bancos.
- Cambio de Contraseña**
Permite cambiar la contraseña del usuario.
- Mis Citas**
Mis Citas programadas de examen de clasificación (placement).



Mi Estado de Cuenta

- Revisar Historial de Pagos**
Permite consultar el historial de pagos realizados.

2. Selecciona International Exams, acompañado del año en el que rendirás el examen. Haz click en “Continuar”.

Seleccione un ciclo y haga clic en Continuar.

| | Ciclo | Grado | Institución |
|----------------------------------|---------------|---------------------|-------------|
| <input type="radio"/> | Año 2021 CENT | CENTRES | BRITÁNICO |
| <input type="radio"/> | Año 2021 CULT | CENTRO CULTURAL | BRITÁNICO |
| <input type="radio"/> | Año 2021 EXIN | INTERNATIONAL EXAMS | BRITÁNICO |
| <input type="radio"/> | Año 2022 CENT | CENTRES | BRITÁNICO |
| <input checked="" type="radio"/> | Año 2022 EXIN | INTERNATIONAL EXAMS | BRITÁNICO |

Continuar

3. Presiona “buscar”



Matrícula Online

1. Selección de Clases para Añadir

EXIN | INTERNATIONAL EXAMS | BRITÁNICO [Cambiar ciclo](#)

Realiza la búsqueda de tu Clase **Buscar**

Introduce el número de la Clase* Usa el siguiente formato: **Añadir**

Con descuentos Sin descuentos

Año 2022 EXIN Carriles Compras

El carrito de compra de inscripciones está vacío. [Libro](#)



Pasos para tu inscripción a los exámenes de Cambridge

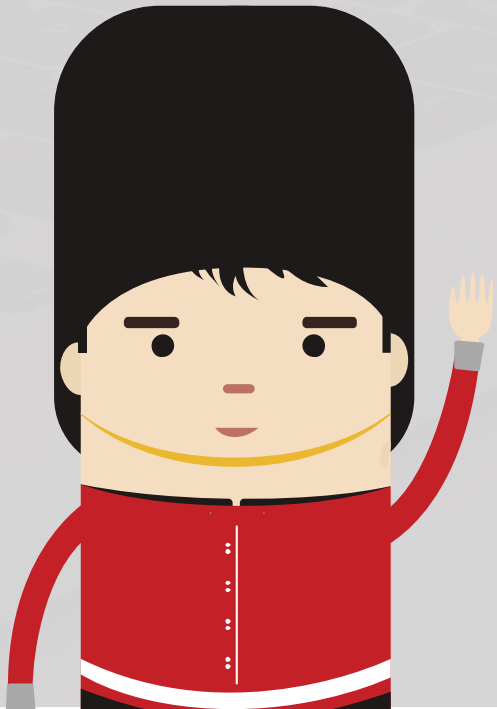

Mi Historial De Cursos | Matrícula Online

Matrícula Online

BRITÁNICO

Seleccione al menos dos criterios de búsqueda. Haga clic en Buscar para ver el resultado.

Criterio Búsqueda Clase

Materia Curso

Nº Curso

Ver sólo clases con vacantes disponibles

Use un criterio de búsqueda adicional para reducir los resultados de búsqueda.

Criterios Adicionales Búsqueda

Mes

Frecuencia

Hora de Clases

Centro

[Volver a Matrícula Online](#) |

4. Elige el mes en el que deseas rendir tu examen.

5. También puedes realizar la búsqueda para obtener todas las fechas disponibles del examen de su preferencia.

6. Clic en la flecha "MATERIA CURSO" y elige la opción CAMBRIDGE ENGLISH ADULTOS

Matrícula Online

BRITÁNICO

Seleccione al menos dos criterios de búsqueda. Haga clic en Buscar para ver el resultado.

Criterio Búsqueda Clase

Materia Curso

Nº Curso

Ver sólo clases con vacantes disponibles

Use un criterio de búsqueda adicional para reducir los resultados de la búsqueda.

Pasos para tu inscripción a los exámenes de Cambridge



Matrícula Online

BRITÁNICO |

Seleccione al menos dos criterios de búsqueda. Haga clic en Buscar para ver el resultado.

Criterio Búsqueda Clase

Materia Curso CAMBRIDGE ENGLISH ADULTOS

Nº Curso igual a

==>MESSAGE NOT FOUND==>
(24000,62)

| | |
|--------------------|--------------------------|
| CAECB - EXAMEN CAE | YLEFEX - EXAMEN FLYERS |
| FCECB - EXAMEN FCE | YLEMEX - EXAMEN MOVERS |
| CPECB - EXAMEN CPE | YLESEX - EXAMEN STARTERS |
| KETEX - EXAMEN KET | |
| PETCB - EXAMEN PET | |

9. El campo del mes deberá dejarlo en blanco.

8. En el signo de interrogación aparecerá la lista de nuestros exámenes. En el campo que se encuentra al lado del signo de interrogación deberás digitar solo las letras en negrita según el examen al que deseas inscribirte.

Ejemplo.

Si deseas inscribirte al B2 First deberás digitar:

- FCECB (para la modalidad Computer Based)
- FCEPB (para la modalidad Paper Based)

Nota importante: No todos los exámenes se administran en ambas versiones.

Seleccione al menos dos criterios de búsqueda. Haga clic en Buscar para ver el resultado.

Criterio Búsqueda Clase

Materia Curso CAMBRIDGE ENGLISH ADULTOS

Nº Curso igual a CAECB

Ver sólo clases con vacantes disponibles

Use un criterio de búsqueda adicional para reducir los resultados de la búsqueda.

▶ Criterios Adicionales Búsqueda

Mes

[Volver a Matrícula Online](#) [Borrar Criterios](#) [Buscar](#)

Pasos para tu inscripción a los exámenes de Cambridge

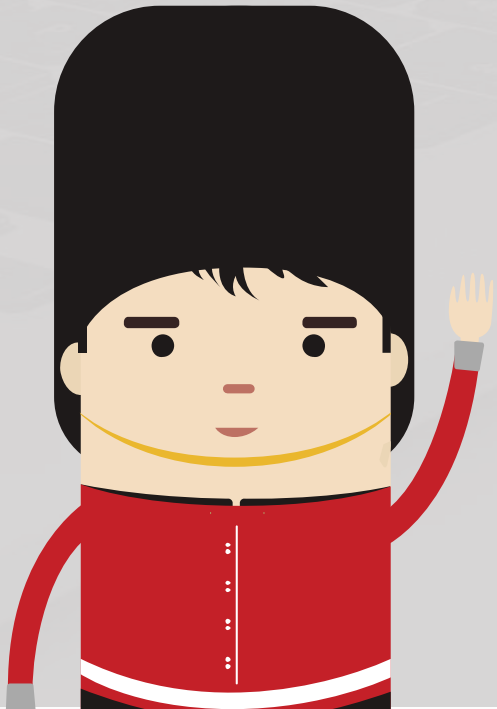

| Sección | Estado | seleccionar clase |
|-------------------------|--------------------------------|-------------------------|
| 1.1.EC.5972 | ● | |
| Sección | July-CAE-1 | |
| Días y Horas | Aula | Fecha Clase |
| Sáb 9:00a.m. - 2:00p.m. | ROOM 001 - INTERNATIONAL EXAMS | 17/07/2021 - 17/07/2021 |
| Sección | 1.1.EC.5973 | ● |
| Sección | Aug-CAE-1 | |
| Días y Horas | Aula | Fecha Clase |
| Sáb 9:00a.m. - 2:00p.m. | ROOM 001 - INTERNATIONAL EXAMS | 21/08/2021 - 21/08/2021 |
| Sección | 1.1.EC.5974 | ● |
| Sección | Sep-CAE-1 | |
| Días y Horas | Aula | Fecha Clase |
| Sáb 9:00a.m. - 2:00p.m. | ROOM 001 - INTERNATIONAL EXAMS | 18/09/2021 - 18/09/2021 |

10. Verás una pantalla con los resultados de tu búsqueda. Debes elegir la opción que te interesa dando clic en SELECCIONAR CLASE.

Nota importante: La fecha que aparece en la pantalla corresponde a la fecha de examen. El horario no es el horario de examen real. El horario de examen se confirmará vía correo electrónico una semana antes del examen por lo que es de suma importancia que actualices tu correo. De no recibir los horarios en el plazo establecido, deberás contactarte a internationalexaminations@britanico.edu.pe

1. Selección de Clases para Añadir - Preferencias

Ala 2021 EICH | INTERNATIONAL EXAMS | BRITÁNICO

EIESOL CAECB - EXAMEN CAE CB

Preferencias Clase

EIESOL CAECB-1 Clase ● Con vacantes

Sección August-CAE-1

Grado INTERNATIONAL EXAMS

Cancelar Sig

| Sección | N° Clase | Libro | Día y Horas | Aula | Docente | Fecha Inicio/Fin |
|---------|----------|-------|-------------------------|--------------------------------|-------------|-------------------------|
| 1 | 5973 | | Sáb 10:5a.m. - 6:00a.m. | ROOM 001 - INTERNATIONAL EXAMS | No asignado | 21/08/2021 - 21/08/2021 |

11. Te saldrá una pantalla como la que ves a continuación. Da clic en SIG (SIGUIENTE).

Inscripción a los exámenes de Cambridge

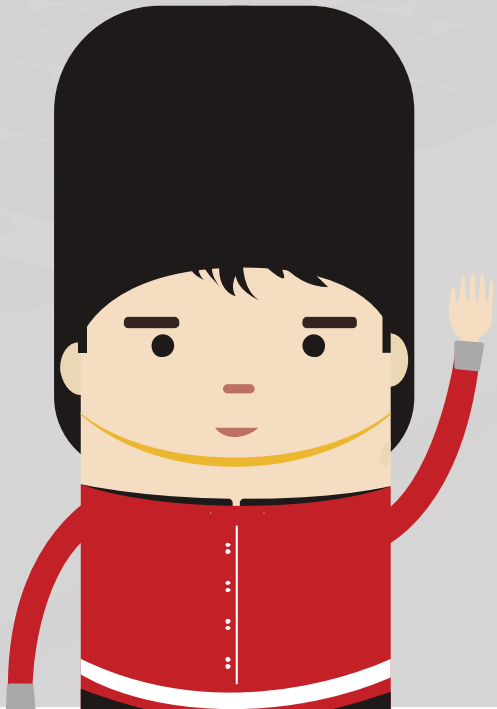

12. Clic en Continuar a paso 2 de 3.

Matrícula Online

1. Selección de Clases para Añadir

✓ EIESOL CAECB se ha añadido a su carrito de compra.

Año 2021 EXIN | INTERNATIONAL EXAMS | BRITÁNICO [cambiar ciclo](#)

Realiza la búsqueda de tu Clase: [buscar](#)

¿Sabes el número de tu clase? Llena el siguiente recuadro: [añadir](#)

Con vacantes Sin vacantes

| Clase | Descripción | Libro | Días/horas | Aula | Docente | Estado |
|----------------|----------------------|-------|-------------------------|--------------------------------|-------------|--------|
| EIESOL CAECB-1 | EXAMEN CAECB (Clase) | | Sáb 9:00a.m. - 2:00p.m. | ROOM 001 - INTERNATIONAL EXAMS | No asignado | |

[Continuar a Paso 2 de 3](#)

13. Verás todos los detalles de la clase a la que deseas inscribirte y deberás darle clic a FINALIZAR INSCRIPCIÓN.

Matrícula Online

2. Confirmación de Clases

Año 2021 EXIN | INTERNATIONAL EXAMS | BRITÁNICO

Con vacantes Sin vacantes

| Clase | Descripción | Libro | Días/horas | Aula | Docente | Estado |
|-----------------------|----------------------|-------|-------------------------|--------------------------------|-------------|--------|
| EIESOL CAECB-1 (5973) | EXAMEN CAECB (Clase) | | Sáb 9:00a.m. - 2:00p.m. | ROOM 001 - INTERNATIONAL EXAMS | No asignado | |

[Cancelar](#) [Anterior](#) [Finalizar inscripción](#)

Haz finalizado el proceso de Prematrícula y ahora iniciarás el proceso de pago.

Pago para tu inscripción a los exámenes de Cambridge

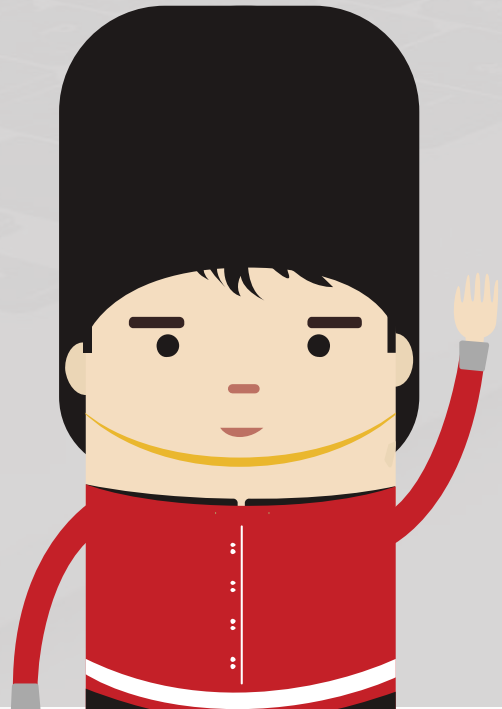

1. Para realizar el pago tienes 2 opciones. Ambas son válidas y generan el mismo proceso de pago. Elige la de tu preferencia.

Mi Historial De Cursos | Matricula Online

Matricula Online

3. Consulta de Resultados

Año 2021 EXIN | INTERNATIONAL EXAMS | BRITÁNICO

Inscripción correcta. No se realizó la inscripción.

| N° Clase | Clase | Mensaje | Estado |
|----------|--------------|---|--------|
| 5973 | EIESOL CAECB | Correcto: Se realizó correctamente la inscripción a esta clase. | ✓ |

Realizar Pago | Añadir Otra Clase

Mi Historial De Cursos | Matricula Online

Matricula Online

3. Consulta de Resultados

Año 2022 EXIN | INTERNATIONAL EXAMS | BRITÁNICO

Examen Combridos:

Enviaremos tus horarios al correo registrado. Por favor, actualízalo en este [enlace](#) antes de terminar tu inscripción.

Examen IELTS:

Solo se considerará su pago si previamente realizó su registro en el Test Taker Portal de IELTS [enlace](#) de lo contrario su registro no será válido.

Inscripción correcta. No se realizó la inscripción.

| N° Clase | Clase | Mensaje | Estado |
|----------|-------------------------|---|--------|
| 61 | IELTS IELTS on computer | Correcto: Se realizó correctamente la inscripción a esta clase. | ✓ |

Realizar Pago | Añadir Otra Clase

Mi Estado De Cuenta | Realizar Pago Online

Ejecución de Pago

1. Seleccionar ítems a Pagar:

| Descripción ítem | Ciclo Lectivo | Saldo a Pagar | Moneda | Seleccionar |
|-------------------------------|---------------|-----------------|--------|-------------------------------------|
| EXAMEN CAE CB - EXAMEN CAE CB | Año 2021 | 655.00 | Sol. | <input checked="" type="checkbox"/> |
| EXAMEN CAE CB - EXAMEN CAE CB | Año 2021 | 655.00 | Sol. | <input type="checkbox"/> |
| Total | | 1,310.00 | | |

La moneda utilizada es Sol.

Cancelar | **Siguiente**

2. Para poder cancelar tu matricula deberás contar con una tarjeta de débito o crédito Visa o Mastercard (afiliada a Secure Code) o a través del BCP o BBVA. Deberás marcar con un CHECK el importe a pagar y darle clic a SIGUIENTE.

Pago para tu inscripción a los exámenes de Cambridge

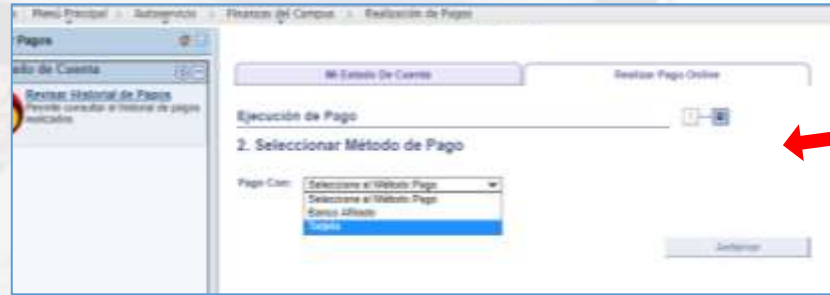
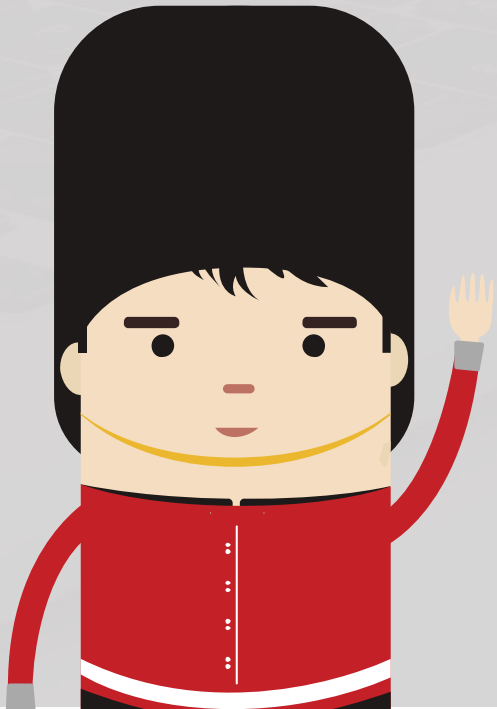

3. En la opción de Pago con, elige Tarjeta (Visa y Mastercard) o Banco Afiliado (BCP/BBVA). Marca el de tu preferencia.

4. Clic en el círculo de VISA

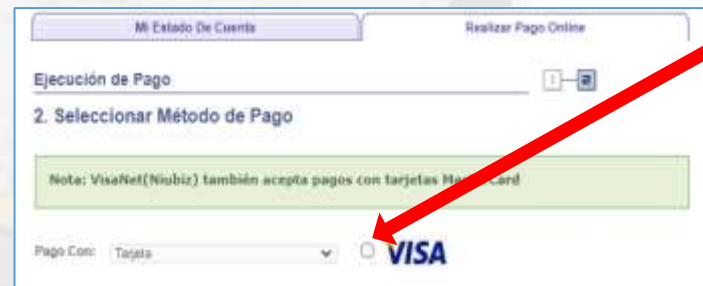

5. A continuación, te aparecerá la Página condiciones contrato, da un check en la casilla He leído y estoy de acuerdo con los Términos y Condiciones de Pago y luego en Aceptar

Términos y Condiciones de Pago

- El usuario acepta haber seleccionado los cursos, servicios, textos o artículos a comprar.
- El usuario da la conformidad que sus datos de domicilio, teléfono y correo electrónico son los correctos.
- El usuario acepta estar utilizando el sistema en una computadora que tiene las siguientes especificaciones:
 - Google Chrome 64 o superior (en español)
 - Conexión a Internet de al menos 100 Kbps
 - Monitor con resolución de 1024 X 768 pixeles (recomendable)
 - No estar conectado desde algún lugar que por política no tenga opción a navegar por pasarelas de pago
- Al efectuar su pago con tarjeta de crédito o débito:
 - Usted contará con cinco minutos para ingresar la información de pago
 - Si usted paga con tarjeta de crédito o débito y registró sus datos correctamente, por favor revise su estado de cuenta antes de generar una nueva operación, con esto usted evitará un posible doble cobro.
 - Pague de 2 a 5 cuotas sin intereses con su tarjeta de crédito VISA del BBVA, para más información haga clic [aquí](#)
- El documento con el detalle de pago podrá ser visualizado a través de la intranet o APP Británico. Este documento oficial de Sunat también podrá ser descargado de la página <http://www.lecturacionelectronica.britanico.edu.pe>
- En caso de cualquier eventualidad o consulta, agradeceremos acercarse al centro donde efectuó su matrícula o comuníquese al correo de informasi@britanico.edu.pe

He leído y estoy de acuerdo con los Términos y Condiciones de Pago.

Aceptar Cancelar



6. Clic en PAGA AQUÍ o PROCESAR TRANSACCIÓN, según corresponda. Finalmente completa los datos de tu tarjeta.



Otro medio de pago

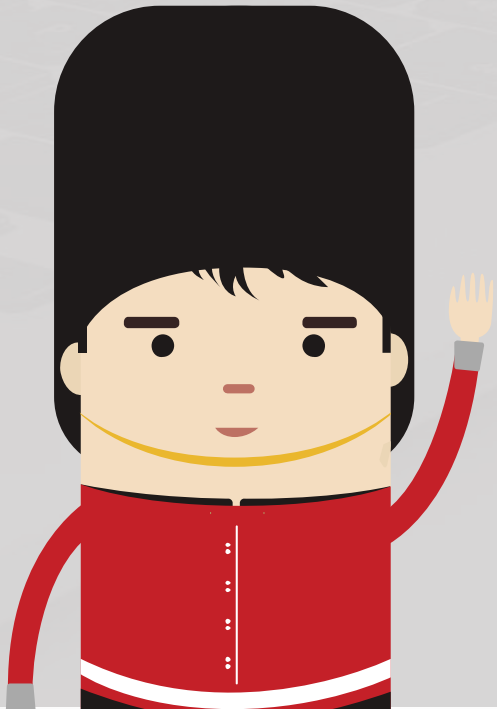

Mi Historial de Cursos

Centro del Alumno

- Mi Historial de Cursos**
Permite consultar mi historial académico.
- Matrícula Online**
Permite realizar la inscripción desde el canto de la compra.
- Realizar Pago**
Permite realizar pago con tarjeta de crédito y bancos, de los derechos de enseñanza, textos, merchandising y otros servicios.

Mi Historial De Cursos Matrícula Online

Mi Historial de Cursos

Finalizado En Curso

| Periodo | Curso | Descripción | Fecha Inicio | Fecha Fin | Hora Inicio | Hora Fin | Calificación | Condición | Estado de la Clase | Detalle Servicio |
|---------|--------------|---------------|--------------|------------|-------------|----------|--------------|-----------|--------------------|------------------|
| 202109 | EIESOL CAECS | EXAMEN CAE CB | 18/09/2021 | 18/09/2021 | 9:00a.m. | 2:00p.m. | | EN CURSO | | Insistir |

Términos y Condiciones de Pago

- El usuario acepta haber seleccionado los cursos, servicios, textos o artículos a comprar.
- El usuario da la conformidad que sus datos de domicilio, teléfono y correo electrónico son los correctos.
- El usuario acepta estar utilizando el sistema en una computadora que tiene las siguientes especificaciones:
 - Google Chrome 64 o superior (en español).
 - Conexión a Internet de al menos 100 kbps.
 - Móvil con resolución de 1024 X 768 píxeles (recomendable).
 - No estar conectado desde algún lugar que por política no tenga opción a navegar por Internet de pago.
- El horario para generar su código de operación es desde las 08:00 hasta las 22:00.
- El usuario dispone de un determinado tiempo para realizar su pago, el cual está indicado al generar el ticket; este pago puede ser mediante cualquier canal que ofrezcan los bancos BCP, BBVA e Interbanc.
- Puede realizar el pago en ventanilla, agente bancario o mediante la página web del banco:
 - Para agentes BCP el código de comercio para Británico es 00117.
 - Para agentes BBVA el código de comercio para Británico es 4990.
 - Para agentes Interbanc el código de comercio para Británico es 0510001.
- El documento con el detalle de pago podrá ser visualizado a través de la Internet o APP Británico. Este documento oficial de Sunat también podrá ser descargado en la página: <http://www.declaracionelectronica.interbanc.edu.pe>
- En caso de cualquier eventualidad o consulta, agradeceremos acercarse al centro donde efectuó su matrícula o comunicarse al correo de info@interbanc.edu.pe.

He leído y estoy de acuerdo con los Términos y Condiciones de Pago.

Aceptar Cancelar

Mi Estado De Cuenta Realizar Pago Online

Ejecución de Pago

2. Seleccionar Método de Pago

Pago Con: Banco Afiliado

BCP **BBVA Continental**

Aceptar **Banco Tinka**

¡Éxito!

Tu servicio o producto vendiéndose cuando hayas realizado el pago de tu boleta en la boleta por internet o agente del Banco de Crédito del Perú. Gracias. BBVA Comercio e Inversión

Número de Ticket

00000578

Recuerda que debes realizar tu pago hasta el

18/09/2021 - 10:00 AM

Luego de realizar tu pago recibirás en la página de "Historial de Pagos"

Tener en cuenta que el tiempo para recibir el primer cargo generado (Vócher) es de 72 horas.

Para Transacción:

| DETALLE DE TRANSACCIONES Y/O SERVICIOS DE CREDITACIÓN | | BANCO DE CRÉDITO DEL PERÚ | | | | | | | | | |
|---|---------------|---------------------------|--------|------------|-------|----------|----------|--------|---------|--|--|
| FECHA Y HORA | TIPO Y MONEDA | DESCRIPCIÓN | MONEDA | FECHA | HORA | ABLA | CARGO | MONEDA | IMPORTE | | |
| 18/09/2021 10:00 AM | EXAMEN CAE CB | EXAMEN CAE CB | USD | 18/09/2021 | 09:00 | 00000578 | 00000578 | USD | 00.00 | | |
| TOTAL: S/ 00.00 | | | | | | | | | | | |

Pago con Banco Afiliado (BCP/BBVA)

1. Si eliges pagar por banco afiliado, se te generará un número de ticket, el cual tiene una validez de 24 horas para que realices el pago a través de la ventanilla de un banco, agente o a través de la web de la entidad bancaria que hayas elegido.

2. Acepta los términos y condiciones, clic en Aceptar.

3. Recuerda que deberás realizar el pago antes de que el número de ticket expire.

Confirma tu inscripción.

Da clic en MI HISTORIAL DE CURSOS para visualizar el examen al cual te inscribiste.



| Periodo | Curso | Descripción | Fecha Inicio | Fecha Fin | Hora Inicio | Hora Fin | Calificación | Condición | Estado de la Clase | Detalle Servicio |
|---------|--------------|---------------|--------------|------------|-------------|----------|--------------|-----------|--------------------|--------------------------|
| 202109 | EIESOL CAECB | EXAMEN CAE CB | 18/09/2021 | 18/09/2021 | 9:00a.m. | 2:00p.m. | | EN CURSO | | Imprimir |

Para revisar tus pagos, clic en Menu Principal, Finanzas del Campus, Historial de pagos. Podrás ver los pagos realizados.

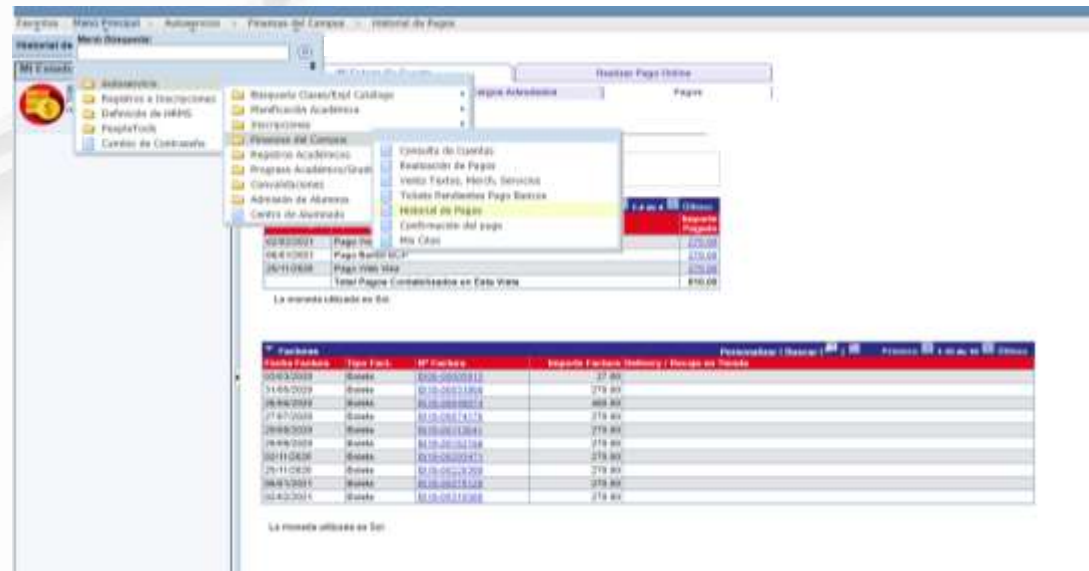

| Fecha Factura | Tipo Factura | IMP Factura | Importe Factura (Historia) / Recibo de Recibo |
|---------------|--------------|--------------|---|
| 05/03/2019 | Boleta | 050-20070110 | 279.00 |
| 14/03/2019 | Boleta | 050-20071305 | 279.00 |
| 28/03/2019 | Boleta | 050-20072004 | 279.00 |
| 17/07/2019 | Boleta | 050-20074173 | 279.00 |
| 29/03/2019 | Boleta | 050-20071305 | 279.00 |
| 06/07/2019 | Boleta | 050-20074173 | 279.00 |
| 09/11/2019 | Boleta | 050-20072004 | 279.00 |
| 20/11/2019 | Boleta | 050-20072004 | 279.00 |
| 04/03/2021 | Boleta | 050-20071305 | 279.00 |

